

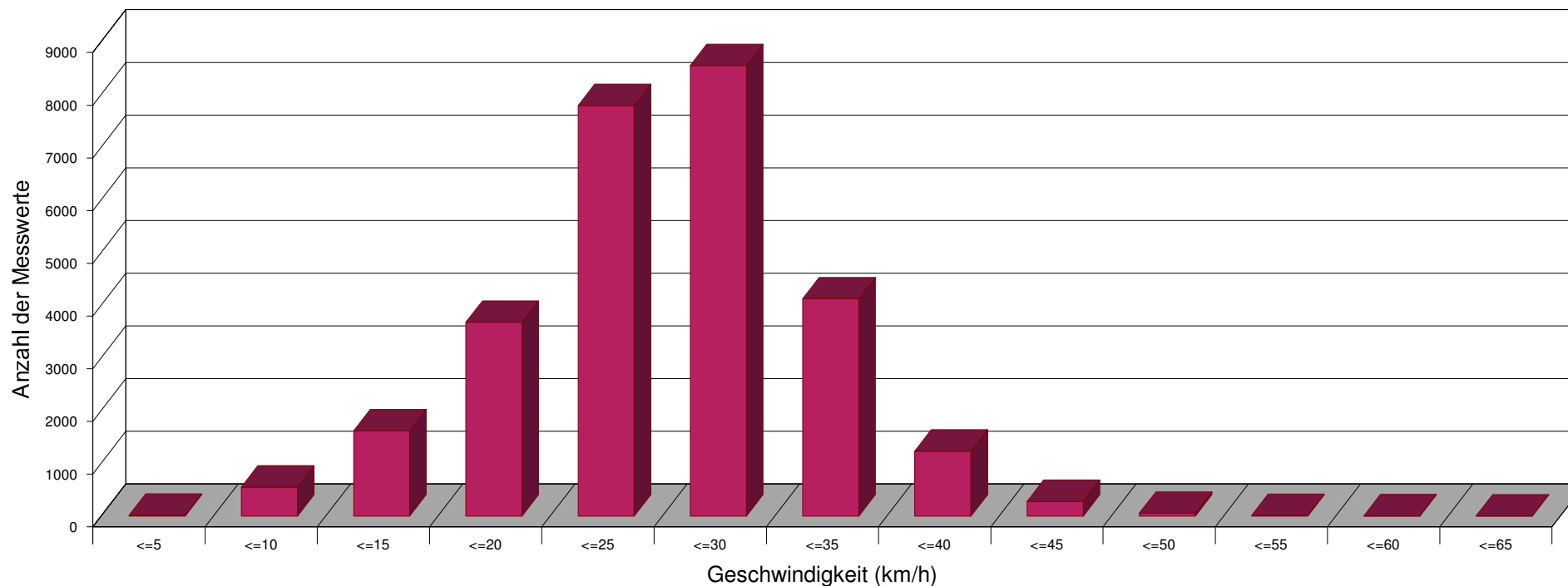

Horst-Niebuhr-Ring 30 Km/h



Statistik

Zeitraum: Freitag, 6. Dezember 2019, 10:08 Uhr bis Dienstag, 7. Januar 2020, 00:33 Uhr

| | |
|---|--------------|
| Anzahl der Messwerte | 27906 |
| Durchschnittsgeschwindigkeit | Vd 25,4 km/h |
| 85% der Fahrzeuge fahren langsamer oder maximal ... | V85 32 km/h |
| Maximalgeschwindigkeit | Vmax 63 km/h |

